

## レシート貼付欄

※表欄に入りきらない場合は  
こちらに貼付してください。

### 応募ハガキの作り方

**1** 必要事項を  
ご記入ください。

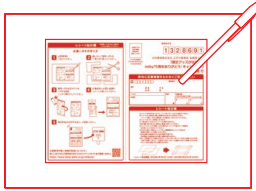

**2** 線に沿って専用ハガキを  
丁寧に切り取ってください。

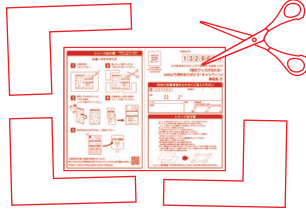

**3** 専用ハガキを折りたたみ、  
ハガキ全面を  
しっかり糊付けしてください。

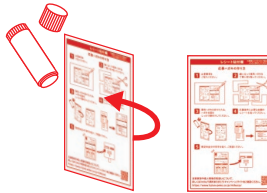

**4** 応募条件に必要な金額の  
レシートを貼ってください。

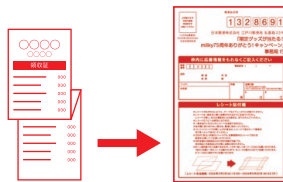

**5** 規定料金分の切手を貼り、ご投函ください。

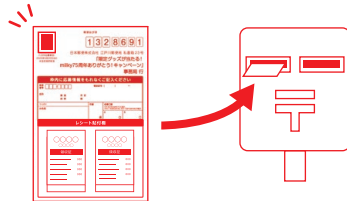

注意事項や個人情報の取扱いについて、  
詳しくは「milky75周年ありがとう!キャンペーン」サイトをご確認ください。  
<https://www.fujiya-peko.co.jp/milkycp/>



郵便はがき

1 3 2 8 6 9 1

お手数ですが  
所定の郵便  
料金切手を  
お貼りください

ハガキ応募締切:  
2026年5月20日(水)  
※当日消印有効

日本郵便株式会社 江戸川郵便局 私書箱 23号  
「限定グッズが当たる!」  
milky75周年ありがとう! キャンペーン」  
事務局 行

## 枠内に応募情報をもれなくご記入ください

郵便番号	〒	□□□□□□	電話番号	( )	—
住所	都 道 市 区 府 県 郡				
フリガナ	年齢	応募口数	※A・Bどちらかのマスに記入 ※Aコースは2口が4口、Bコースは1口が6口で記入		
お名前	歳	A	B		

## レシート貼付欄

- ※レシートがはがれないように、テープなどでしっかりとお貼りください。
- ※レシートは、商品名と購入金額が分かるようにお貼りください。  
レシートが長い、または複数枚になる場合は、折りたたんでください。
- ※レシートのコピーは無効となります。
- ※一度お送りいただいたレシートは返却できません。
- ※貼付欄に貼りきれない場合は、裏面に貼付してください。
- ※クレジットカードでお買い上げの場合は、レシート下部のカード情報を切り取った上で貼付してください。
- ※300円(税込)未満のレシートでも、応募期間内のレシートであれば複数を含めてご応募いただけます。
- ※合計金額は対象商品のみ合計金額が対象です。  
他社商品と対象商品以外の購入金額は含まれません。
- ※お一人様何回でもご応募できますが、ハガキ1枚につき1コースのみご応募いただけます。  
1回のご応募につきAコースは最大4口まで、Bコースは最大5口までご応募いただけます。  
Aコースは2口単位での応募となります。

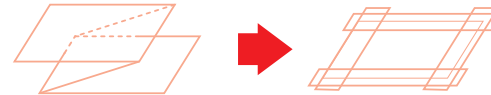

〈レシート有効期間: 2026年3月3日(火) 10:00~2026年5月20日(水) 23:59〉

## 印刷のしかた

プリンターの設定を『A4サイズ』『横向き』『ページの拡大/縮小: しない』  
にして、このPDFをA4サイズの普通紙に印刷してください。

詳しくは「milky75周年ありがとう!キャンペーン」サイトをご確認ください。▶ <https://www.fujiya-peko.co.jp/milkycp/>